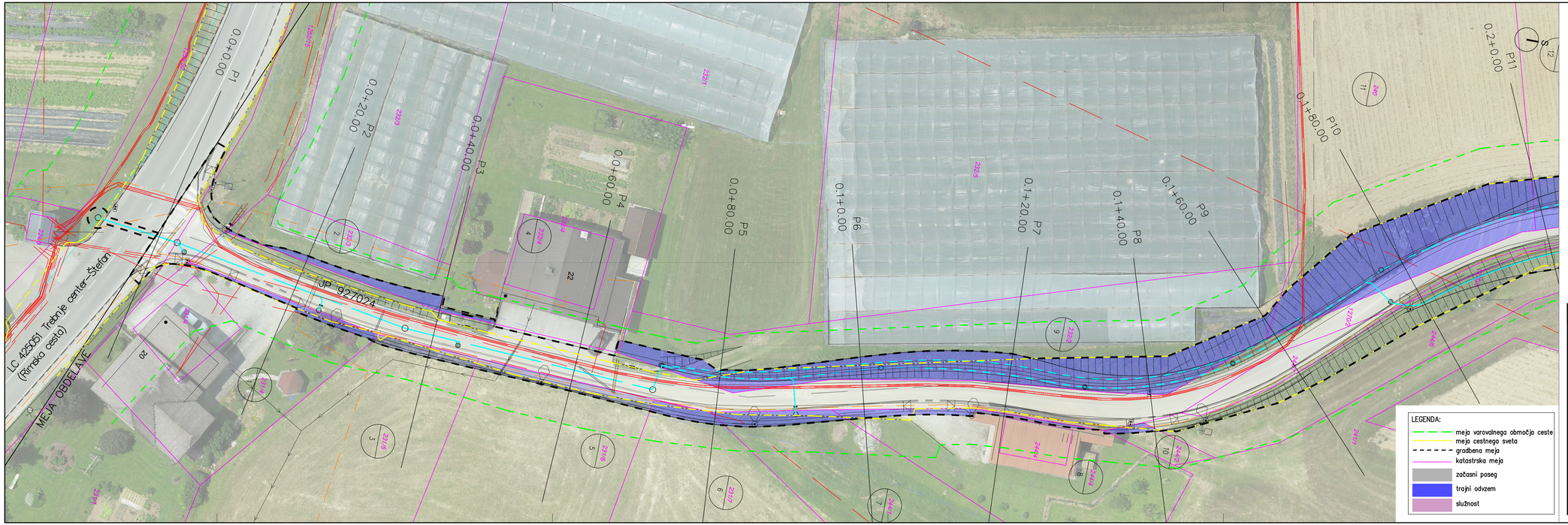

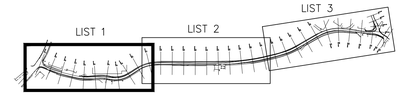

KOMUNALNI VODI

		OBSTOJEČI	PREDVIDENI
KANALIZACIJA	meteorna		
	odpadna		
VODOVOD			
TK vodi			
	PVC zaščita		
ELEKTRIKA	srednja napetost		
	nizka napetost		
	PVC zaščita		
JAVNA RAZSVETLJAVA			

OBČINA TREBNJE

DROMOS d.o.o.

Naročnik/investitor:
OBČINA TREBNJE, GOLIEV TRG 5, 8210 TREBNJE

Naslov projekta/Objekt:
Rekonstrukcija javne poti JP 927 024 na odseku Studenec –Rimska cesta v dolžini 600 m

Št. projekta: D187

Vodja projekta: mag. Simona Maksimović, u.d.i.g.

Št. načrta: D187–2021

ID številka IZS: IZS G–3002 Podpis:

Vrsta načrta: Katastrski elaborat

Pooblaščeni inženir: mag. Simona Maksimović, u.d.i.g.

Vrsta projekta: PZI

ID številka IZS: IZS G–3002 Podpis:

Datum: Junij 2021

Sodelovci: Suzana Pandža Novak, Damjan Gerljevič, u.d.i.vki.

Vsebina risbe: Katastrska situacija 1/3 (P1 – P11)

Merilo: 1:250

Št. priloge: G.105

DROMOS d.o.o.,
Podbreg 2,
5220 Tolmin
info@dromos.si
www.dromos.si